

ANEXO I

Sistemas Casco Histórico\_SCH







Equipamientos Culturales del Sistema:

**EPA-A. Vial Norte**  
F EE-83. Diputación de Córdoba  
F EP-24. Nueva Biblioteca Pública del Estado  
E-57. Sala de Exposiciones Colegio Oficial de Arquitectos  
E-73. Sala CajaSur Reyes Católicos  
F EE-53. Sala de Exposiciones CajaSur Gran Capitán

**EPA-B. Bulvar del Gran Capitán**  
F EE-29. Gran Teatro de Córdoba

**EPA-C. Plaza de las Tendillas**  
CA-01. Antiguo Centro Comercial C&A  
F EP-33. Teatro Góngora  
F EE-115. Conservatorio Superior de Música  
F EE-23. Archivo Histórico Provincial  
F EE-86. Fundación Antonio Gala  
F EE-32. Teatro Cómico Principal

**EPA-D. Plaza de Jerónimo Páez**  
F EE-1. Museo Arqueológico e Etnológico de Córdoba  
F EP-91. Convento de Santa Clara y Colegio Julio Romero de Torres  
E-140. Consorcio de Turismo de Córdoba  
F EE-54. Sala de Exposiciones Vimcora  
F EP-28. Centro Pepe Espaliú  
F EE-116. Escuela Superior de Arte Dramático y Danza  
F EP-92. Casa Árabe

**EPA-E. Patio de los Naranjos**  
F EP-88. Centro de Artes Plásticas Rafael Boti  
F EE-43. Filmoteca de Andalucía  
F EE-34. Palacio de Congresos y Exposiciones, Antiguo Hospital Mayor de San Sebastián  
F EP-9. Museo Diocesano. Biblioteca Diocesana  
F EP-93. Edificio de la Puerta del Puente, Centro de Recepción Turística  
E-174. Puente Romano sobre el Guadalquivir, su Puerta y la Calahorra

**EPA-F. Puente Romano**

**EPA-G. Sotos de la Albolafia**  
E-195. Molino de la Albolafia  
E-194. Molino de Enmedio o Mediorrio  
E-193. Molino de Papalo Tierno o Don Tello  
E-59. Molino de San Antonio Sala de Exposiciones  
F EE-6. Museo Vivo de Al-Andalus. Torre de La Calahorra  
F EP-3. Nuevo Museo de Bellas Artes de Córdoba

**EPA-H. Parque de Miraflores**  
F EP-36. Nuevo Centro de Congresos de Córdoba  
F EP-96. Centro de Creación Contemporánea de Córdoba

Proyectos de Intervención en el Espacio Público de Conexión:  
 01 Peatonalización del tramo norte de la Avenida del Gran Capitán



## PLAN DE EQUIPAMIENTOS E INFRAESTRUCTURAS CULTURALES DE CÓRDOBA



Equipamientos Culturales del Sistema:

**EPA-A. Vial Norte**  
F. EP-117. Nuevo Conservatorio Profesional de Música  
E-230. Torre de la Calahorra  
E-129. Facultad de Ciencias del Trabajo (UCO)  
F. EE-83. Diputación de Córdoba  
**EPA-B. Plaza de la Lagunilla**  
F. EE-138. Instituto Andalúz de la Juventud  
CA-8. Cine Isabel La Católica  
**EPA-C. Plaza del Conde de Priego y Plaza del Rector**  
E-46. Cine de Verano Olimpia  
F. EE-172. Palacio de Viana  
**EPA-D. Plaza de San Agustín**  
E-157. Centro Cívico de la Ajerquía de Córdoba  
E-180. Iglesia de San Agustín  
E-44. Cine de Verano Fueneseca  
**EPA-E. Plaza de Capuchinos y Cuesta del Bailío**  
F. EE-27. Casa Palacio del Bailío. Biblioteca Viva de Al-Andalus  
E-190. Iglesia de los Dolores y Hospital de San Jacinto  
F. EE-80. Palacio de Orive (Delegación de Cultura del Ayuntamiento de Córdoba)  
F. EE-37. Sala Capitul de Orive  
E-48. Cine de Verano Coliseo de San Andrés  
**EPA-F. Jardines de Orive**  
F. EP-87. Fundación Arquitectura Contemporánea  
F. EE-82. Delegación Provincial de la Consejería de Cultura  
F. EP-56. Sala Iniciante Consejería de Cultura  
E-21. Templo Romano  
**EPA-G. Plaza de la Corredera**  
E-147. Centro Cívico Centro  
E-108. Póssito Centro Cívico y Cultural  
**EPA-H. Plaza de las Cañas**  
**EPA-I. Claustro y Compás de San Francisco**  
F. EE-84. Casa Góngora  
E-210. Casa de los Marqueses del Carpio  
F. EE-2. Museo de Bellas Artes de Córdoba  
F. EE-4. Museo Julio Romero de Torres  
F. EE-95. Posada del Potro. Centro Flamenco Fosforito  
**EPA-J. Plaza del Potro**  
**EPA-K. Parque de Miraflores**  
F. EP-36. Nuevo Centro de Congresos de Córdoba  
F. EP-96. Centro de Creación Contemporánea de Córdoba  
F. EE-6. Museo Vivo de Al-Andalus. Torre de La Calahorra

An aerial photograph showing a residential neighborhood. In the center is a large, irregularly shaped green space, possibly a park or a large lawn. Surrounding this central area are several large, multi-story houses with red-tiled roofs. The houses are arranged in a somewhat circular or semi-circular pattern around the central green space. The overall scene is a typical suburban residential development.

A photograph of a street in a village, showing a white building with a cross on the wall and a small cross on a post in the foreground.



The FAC logo is shown in the bottom right corner, featuring the letters 'FAC' in white on a red background. Below the logo is a small image of a building with a sign that reads 'FUTURA S.p.A.'.

A photograph of a white, two-story building with a dark roof. The building has a central entrance with a dark door and a small balcony above it. There are windows on both floors, some with dark shutters. The building is set against a light-colored wall.



Equipamientos Culturales del Sistema:

EPA-A. Vial Norte

E-179. Iglesia Conventual de San Cayetano

EPA-B. Cuesta de San Cayetano

E-20. Muralla de la Ajerquia

EPA-C. Jardín de los Poetas

E-45. Cine de Verano Delicias

F. EE-31. Teatro Avanti

E-226. Iglesia de San Lorenzo

EPA-D. Plaza del Poeta Juan Borrero

E-189. Palacio de los Muñices (Colegio Público de San Lorenzo)

EPA-E. Plaza de la Magdalena

E-134. Universidad Nacional de Educación a Distancia (UNED)

F. EP-39. Teatro Cine Magdalena

F. EE-89. Centro Cultural Iglesia de la Magdalena

F. EE-55. Sala Puerta Nueva de la Universidad de Córdoba

E-130. Facultad de derecho

F. EE-85. Casa de las Campanas

F. EE-119. Sección Escuela de Arte Dionisio Ortiz

E-227. Iglesia Parroquial de Santiago

E-203. Casa de los Caballeros de Santiago. Colegio Público de los Caballeros de Santiago

F. EE-8. Molino de Martos. Museo Hidráulico

EPA-F. Balcón del Guadalquivir

E-82. Cinemas el Arcángel

E-170. Estadio de Fútbol Nuevo Arcángel

E-171. Recinto Ferial

EPA-G. Arenal de la Fuensanta

Proyectos de intervención en el Espacio Público de Conexión:

① Reordenación del entorno calle Alfonso el Sabio - calle la Esperanza

② Peatonalización del entorno de la Iglesia de San Lorenzo

③ Reordenación de la plaza en calle de Alfonso XII



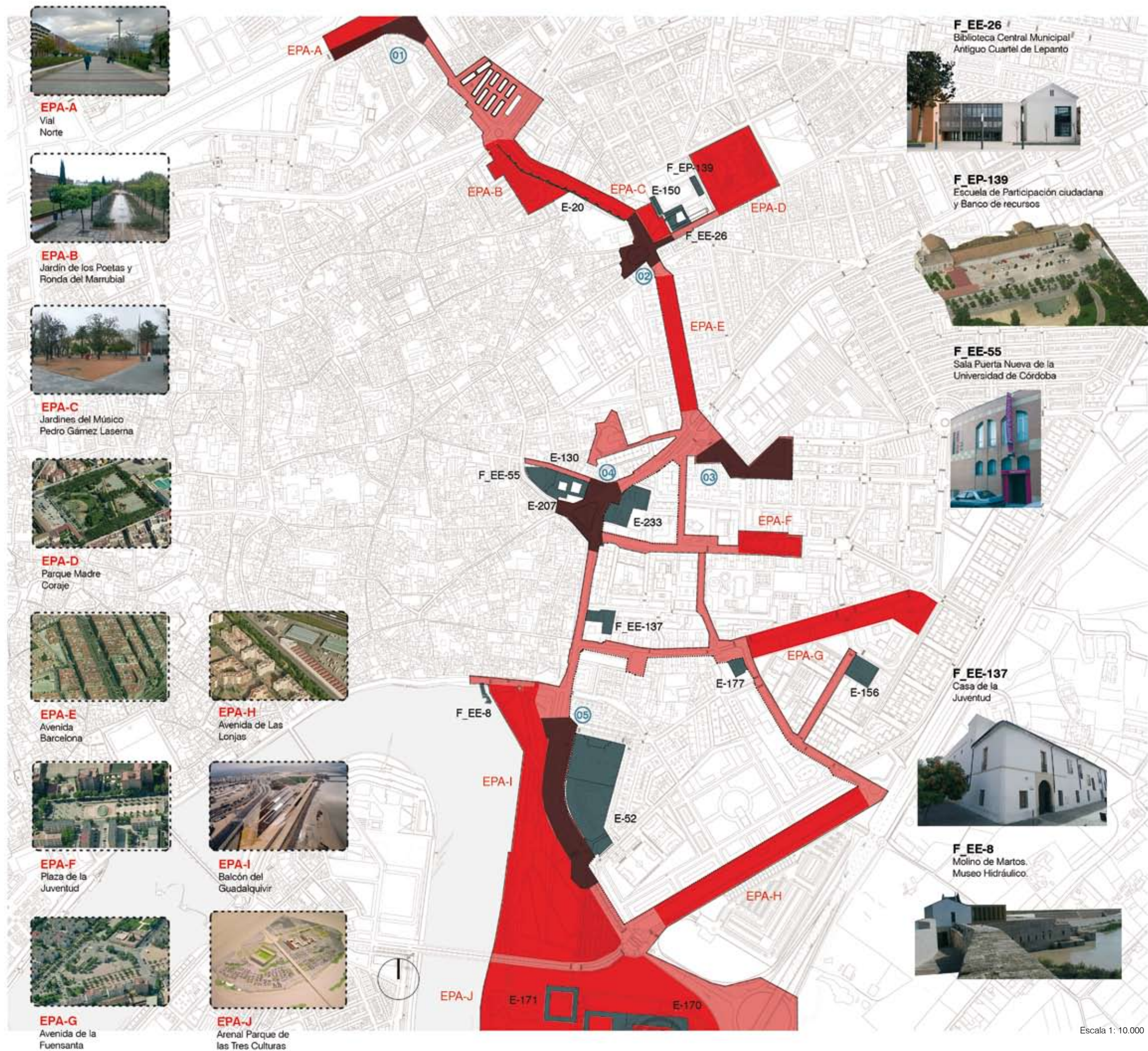

## SCH4 - SISTEMA CULTURAL VIAL NORTE - AVDA. BARCELONA - ARENAL

Equipamientos Culturales del Sistema:

- EPA-A**, Vial Norte
- E-20**, Muralla de la Ajorquia
- EPA-B**, Jardín de los Poetas y Ronda del Marrubial
- F\_EP-139**, Escuela de Participación ciudadana y Banco de recursos
- E-150**, Centro Cívico de Lepanto
- EPA-C**, Jardines del Músico Pedro Gámez Laserna
- F\_EE-26**, Biblioteca Central Municipal Antiguo Cuartel de Lepanto
- EPA-D**, Parque Madre Coraje
- EPA-E**, Avenida Barcelona
- E-233**, Matadero Comercial, Campo Madre De Dios
- E-130**, Facultad de derecho
- F\_EE-55**, Sala Puerta Nueva de la Universidad de Córdoba
- E-207**, Capilla Mayor de la Iglesia del Convento del Carmen Calzado y Retablo de Valdés Leal
- EPA-F**, Plaza de la Juventud
- F\_EE-137**, Casa de la Juventud
- E-177**, Santuario de Nuestra Señora de la Fuensanta
- EPA-G**, Avenida de la Fuensanta
- E-156**, Red de Centros Cívicos Municipales: Fuensanta
- EPA-H**, Avenida de Las Lonjas
- F\_EE-8**, Molino de Martos, Museo Hidráulico.
- E-52**, Cinemas El Arcángel
- EPA-I**, Balcón del Guadalquivir
- E-171**, Recinto Ferial
- E-170**, Estadio de Fútbol "Nuevo Arcangel"
- EPA-J**, Arenal de la Fuensanta

Proyectos de Intervención en el Espacio Público de Conexión:

- ① Reordenación del entorno avenida de los Pioneros - Avenida de los Almogávares
- ② Reordenación de la plaza del Corazón de María
- ③ Reordenación del entorno del Cementerio de San Rafael
- ④ Reordenación de la rotonda y Jardines de Puerta Nueva
- ⑤ Reordenación del entorno del Centro Comercial el Arcángel